

# BRANDENBURG 3D

---

SOPHISTICATED PRESENTATION OF 3D  
GEOLOGICAL DATA IN YOUR BROWSER

Marc Jansen, [jansen@terrestris.de](mailto:jansen@terrestris.de), terrestris GmbH & Co. KG

# TABLE OF CONTENTS

- About ...
- Brandenburg 3D
- Architecture
- Functionality
- Closing note

# MARC JANSEN

- Developer and project manager
- Core developer of
  - OpenLayers / ol3
  - GeoExt / GeoExt2 / GXM
  - SHOGun
- PSC member of GeoExt & SHOGun
- Author 'OpenLayers' (German)
- OSGeo Foundation Charter Member

[jansen@terrestris.de](mailto:jansen@terrestris.de)

 [@marcjansen](https://github.com/marcjansen)

 [@selectoid](https://twitter.com/selectoid)

# terrestris

@terrestris

@terrestrisde

- [terrestris.de](https://terrestris.de)
- OpenSource GIS from Bonn, Germany
- Development, Projects & Support/Teaching
- Consulting, Planning, Implementation & Maintenance

# BRANDENBURG 3D

# BACKGROUND

- 1950 - 1980: GDR gathered massive amount of geological data
- Political reasons made this data inaccessible
- Technical obstructions added up to that

LET EVERYONE  
USE THE DATA

# BRANDENBURG 3D

- Massive joint project
- started 2012
- dataprocessing, modelling and publishing
- terrestris: Publishing of 2D and 3D data in the web
- Partners: glamus GmbH und camp2camp SA

# (3D) WEBGIS REQUIREMENTS

- Usability
- no Browser-Plugins
- Access to geologic models in 2D and 3D
- Integration SDI Brandenburg
- Based on OpenSource Software

ARCHITECTURE

# Brandenburg 3D Architektur

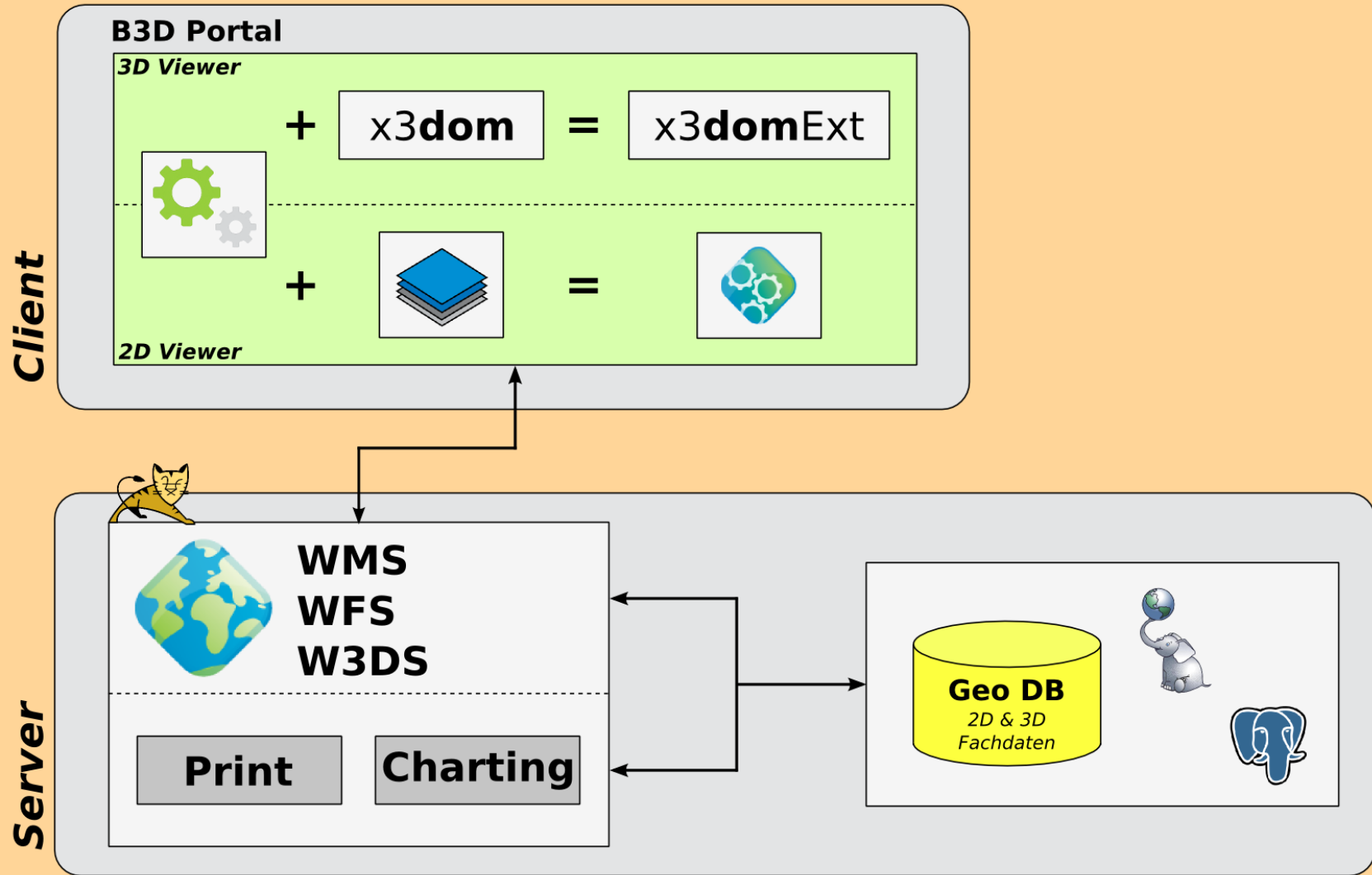

Fachsoftware  
(Gocad)

WKT (TinZ)

PostGIS (2.1)

Mesh Simplifizierung (CGAL)

TinZ → PolygonZ

TinZ → PointZ

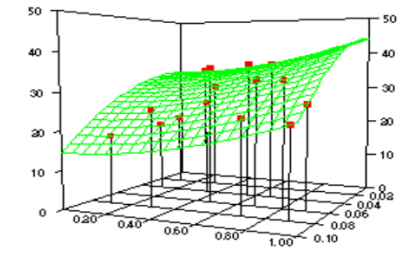
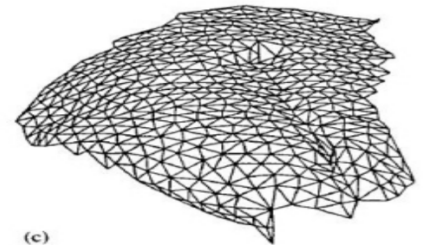

- W3DS (Web 3D Service)
- 3D-Scene (X3D) retrieval

**Request:**

```
http://www.myurl.de/geoserver/w3ds?  
VERSION=0.4&  
SERVICE=w3ds&  
REQUEST=GetScene&  
FORMAT=model/x3d+xml&  
CRS=EPSG:25833&  
BOUNDINGBOX=260000,5690000,490000,5940000&  
LAYERS=mylayername
```

**Response:**

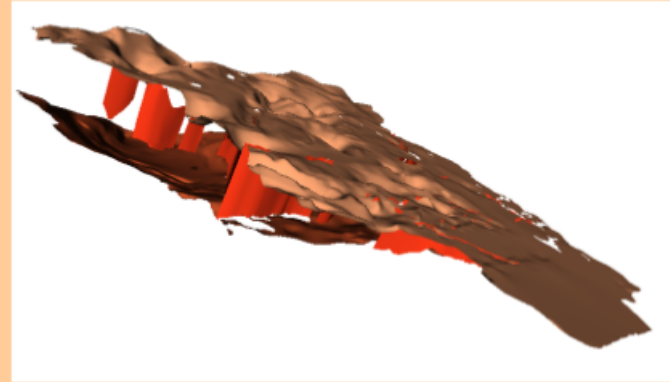

# 3D-CLIENT

- X3DOMExt
- Extending API of X3DOM
  - setScaleZ()
  - setLayerVisibility()
  - getState()/setState()
- Connects X3DOM and ExtJS
  - ScenePanel
  - Tree
  - LayerModel

# FUNCTIONALITY

DEMO

~~DEMO~~

*Auf Antrag der GDF Suez hat das Landgericht Cottbus mit Beschluss vom 22.04.2014 das Abschalten des 3D-Untergrundmodells verfügt. Es wurde dem LBGR vorläufig untersagt, Unterlagen oder Kenntnisse aus bestimmten ehemaligen EEG-Altbohrungen durch das Untergrundmodell „Brandenburg 3D“ zugänglich zu machen.*

# SCREENSHOTS

# LANDINGPAGE

Home

2D Mapviewer

3D Earthviewer

## Das geologische Landesmodell von Brandenburg

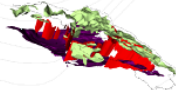

### Über Brandenburg 3D

Die Webanwendung Brandenburg 3D stellt den Untergrund von Brandenburg bis in eine Tiefe von ca. 5000m dar. Die 2D/3D-Viewer erlauben es unterschiedliche geologische Datensätze anzuzeigen, miteinander zu vergleichen und herunterzuladen. Zusätzlich können Originaldatensätze abgefragt werden.

[Erfahren Sie mehr...](#)

### Das Projekt

Die Datengrundlage für das 3D-Untergrundmodell von Brandenburg bilden die geologischen Untersuchungskampagnen aus den Jahren 1950 bis ca. 1980. Damals wurde der Untergrund des Staatsgebietes der DDR mit allen vorhandenen Methoden auf Vorkommen von Kohlenwasserstoffen (Erdöl, Erdgas) und anderen Rohstoffen untersucht.

[Erfahren Sie mehr...](#)

### Starten der Anwendung

Die Plug-In freien 2D/3D-Viewer werden von allen gängigen Browsern (außer Microsoft Internet Explorer) unterstützt. Durch Auswahl der Checkboxes im Layertree auf der rechten Browserseite können Datensätze an- bzw. abgewählt werden. Zusätzlich stehen Navigations- und Manipulationswerkzeuge in einer Toolbar zur Verfügung.

[Erfahren Sie mehr...](#)

### Wir über uns

Das Landesamt für Bergbau, Geologie und Rohstoffe Brandenburg (LBGR) ist dem Ministerium für Wirtschaft und Europaangelegenheiten (MWE) des Landes Brandenburg nachgeordnet. Als Fach- und Vollzugsbehörde übt das LBGR die Aufsicht über die Betriebe des Bergbaus in den Ländern Brandenburg und Berlin aus. Für das Land Brandenburg ist das LBGR auch der Staatliche Geologische Dienst (SGD) und zur Abwehr von Gefahren im Bereich des Altbergbaus als Sonderordnungsbehörde tätig.

[Erfahren Sie mehr...](#)

GDI-BB

[Datenschutz](#)

[Impressum](#)

[Beteiligte Firmen](#)

© 2013 LBGR Brandenburg

Investition in Ihre Zukunft!

EUROPEISCHE UNION  
Europäischer Fonds für Regionale Entwicklung  
[www.efre.brandenburg.de](http://www.efre.brandenburg.de)

# LANDINGPAGE 2D

Home 2D Mapviewer 3D Earthviewer

Suche: Ortssuche...

Themen

- Bohransatzpunkte
- Reflexionsseismische Profillinien
- Reflexionsseismische Horizontkarten
- Hintergrundkarten

Hilfe

Bewegen Sie den Mauszeiger über ein Bild, um eine Navigationsanleitung zu erhalten.

Maßstab 1: 1.500.000

Aktuellen Kartenausschnitt automatisch in den 3D Earthviewer übernehmen

Aktuelles Bezugssystem: EPSG:31466 / UTM Zone

Zeigerposition:

Data © OpenStreetMap contributors (<http://www.openstreetmap.org/copyright>)

Logos: LAND BRANDENBURG, EUROPEAN UNION, LBGR

# ACTIVATE LAYER

- Bohransatzpunkte
- Reflexionsseismische Profilnien
  - Profilnien
- Reflexionsseismische Horizontkarten
  - Tertärbasis
    - Horizontverbreitung
  - Störungszone
  - Salzstock
  - geologische Störung
    - sicher
    - unsicher
  - Isolinien (in m)
- Top Unterkreide-Abtransgression
- Neokomtransgression, Basis Haupteive
- Wealden-Diskordanz

Below the 'Themen' panel is a 'Hilfe' (Help) section with two mouse icons and the text: 'Bewegen Sie den Mauszeiger über ein Bild, um eine Navigationsanleitung zu erhalten.'

At the bottom of the interface, there is a scale bar showing 'Maßstab 1: 1.500.000', a checkbox for 'Aktuellen Kartenausschnitt automatisch in den 3D Earthviewer übernehmen', and a dropdown menu for 'Aktuelles Bezugssystem' set to 'ETRS89 / UTM Zone'. A 'Zeigerposition:' field is also present.

# HOVER BOREHOLE

Home 2D Mapviewer 3D Earthviewer

Ortsuche...

LAND BRANDENBURG

EUROPEAN UNION  
Europäischer Fonds für  
regionale Entwicklung

LBGR  
Landamt für Bergbau,  
Geologie und Rohstoffe  
Brandenburg

**Themen**

- Bohransatzpunkte
  - Bohransatzpunkte
- Reflexionsseismische Profilnien
  - Profilnien
- Reflexionsseismische Horizontkarten
  - Tertärbasis
    - Horizontverbreitung
  - Störungszone
  - Salzstock
  - geologische Störung
    - sicher
    - unsicher
  - Isolinien (in m)
- Top Unterkreide-Abtransgression
- Neokomtransgression, Basis Hauterive
- Wealden-Diskordanz

**Hilfe**

Bewegen Sie den Mauszeiger über ein Bild, um eine Navigationsanleitung zu erhalten.

Maßstab 1: 1.500.000

Aktuellen Kartenausschnitt automatisch in den 3D Earthviewer übernehmen

Aktuelles Bezugssystem: ETRS89 / UTM Zone

Zeigerposition: 48566,5294, 389234,02572

Data © OpenStreetMap contributors  
(<http://www.openstreetmap.org/copyright>)

# BOREHOLE PROFILE

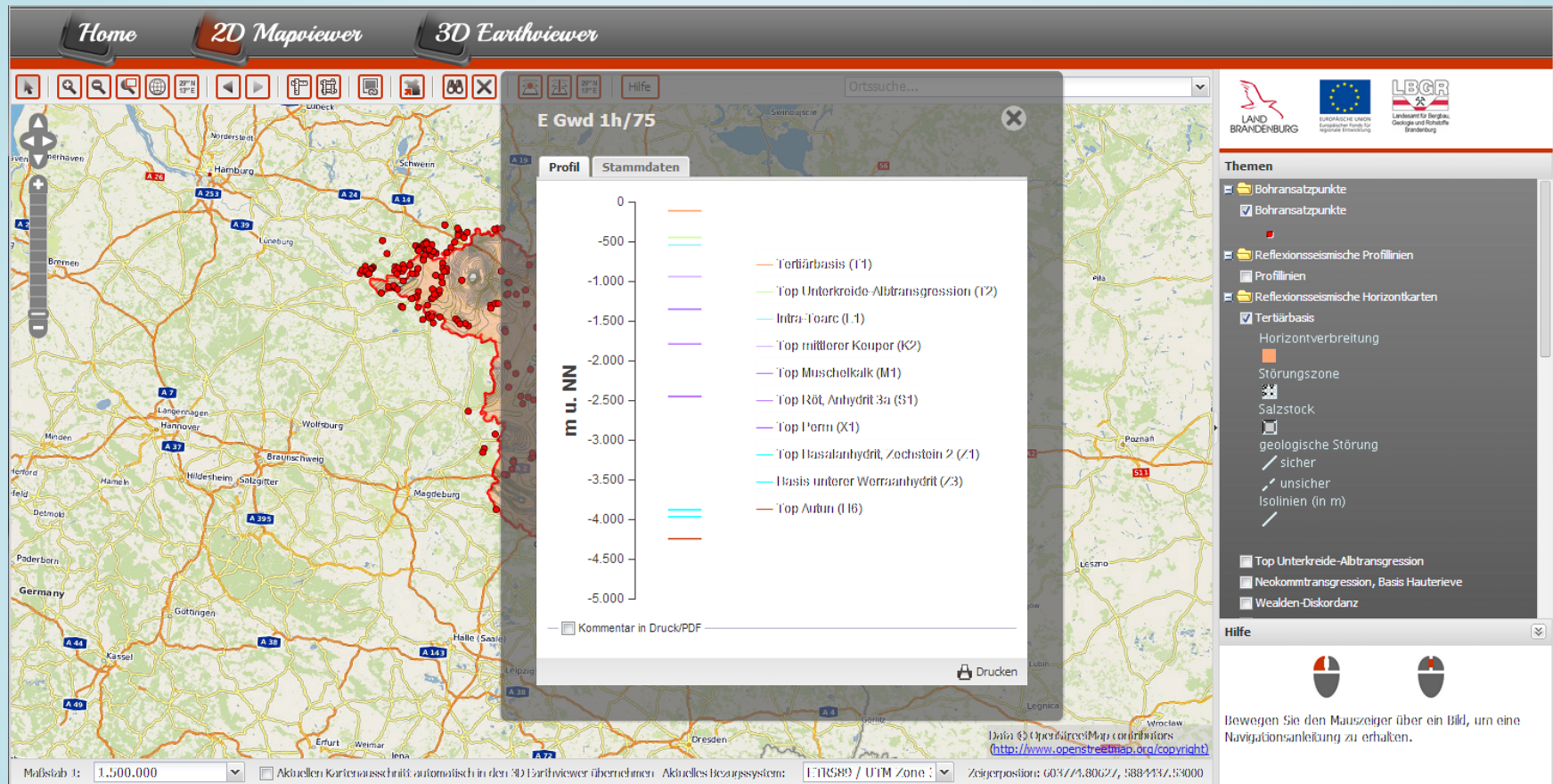

# BOREHOLE INFO

Home 2D Mapviewer 3D Earthviewer

Ortssuche...

**E Gwd 1h/75**

Profil	Stammdaten	Wert
Name		E Gwd 1h/75
Langtitel		E Gwd 1h/75
Kurztitel		E Gwd 1h/75
X-Koordinate		419443
Y-Koordinate		5891835
Koordinatenreferenzsystem		EPSG:25833
Bohrungsjahr		1976
Geländeoberkante (m ü. NN)		-3307.6
Höhensystem		NN
Endteufe		4298.3
Kodierungsschlüssel		SEP3
Kontaktdaten des Ansprechpartners		LBGR, Brandenburg Inselstraße 26 03046 Cottbus Dezernat 14 Andreas Simon andreas.simon@lbgr.brandenburg.de

Drucken

**Themen**

- Bohransatzpunkte
  - Bohransatzpunkte
- Reflexionsseismische Profilnlinien
  - Profilnlinien
- Reflexionsseismische Horizontkarten
  - Tertärbasis
    - Horizontverbreitung
  - Störungszone
  - Salzstock
  - geologische Störung
    - sicher
    - unsicher
  - Isolinien (in m)
- Top Unterkreide-Abtransgression
- Neokommtransgression, Basis Hauterive
- Wealden-Diskordanz

**Hilfe**

Bewegen Sie den Mauszeiger über ein Bild, um eine Navigationsanleitung zu erhalten.

Maßstab 1: 1.500.000  Aktuellen Kartenausschnitt automatisch in den 3D Earthviewer übernehmen  Aktuelles Bezugsystem: EPSG:25833 / UTM Zone 32  Zeigerposition:

Land Brandenburg, Europäische Union, LBGR

Germany

OpenStreetMap contributors (<http://www.openstreetmap.org/copyright>)

# HOVER SEISMIC PROFILE

Home 2D Mapviewer 3D Earthviewer

Ortsuche...

Themen

- Bohransatzpunkte
- Bohransatzpunkte
- Reflexionsseismische Profilnlinien
- Profilnlinien
- Reflexionsseismische Horizontkarten
- Tertärbasis
- Horizontverbreitung
- Störungszone
- Salzstock
- geologische Störung
- ✓ sicher
- ✓ unsicher
- Isolinien (in m)
- Top Unterkreide-Abtransgression
- Neokomtransgression, Basis Hauterieve
- Wealden-Diskordanz

Hilfe

Bewegen Sie den Mauszeiger über ein Bild, um eine Navigationsanleitung zu erhalten.

Maßstab 1: 300.000

Aktuellen Kartenausschnitt automatisch in den 3D Earthviewer übernehmen

Aktuelles Bezugssystem: ETRS89 / UTM Zone

Zeigerposition: 432618.57984, 5833818.04042

# SEISMIC PROFILE

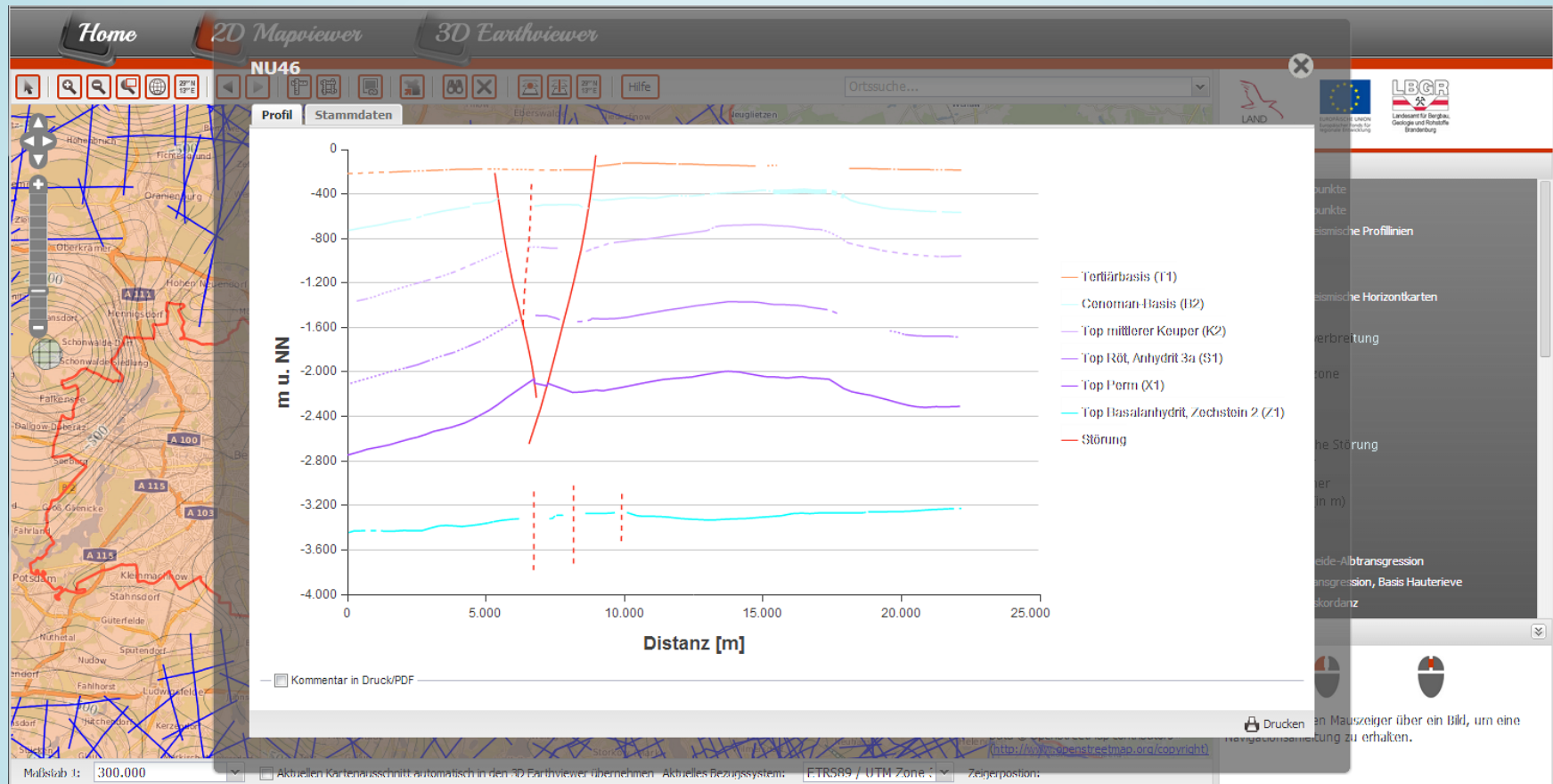

# SEARCH

- Thema auswählen:** Radio buttons for "Bohrungen" (selected) and "Reflexionsseismische Profile".
- Suchkriterien auswählen:** A section with four columns of search criteria:
  - Bohrung:** "Alter" with a range from "von 1980" to "bis 2014".
  - Schichten:** "Tiefe [m]" with a range from "von 0" to "bis 5500", and "Mächtigkeit [m]" with a range from "von 0" to "bis 3500".
  - Stratigraphie:** "Stratigraphie" with a dropdown menu set to "Terärbasis (T1)" and a range from "von Terärbasis (T1)" to "bis Top Autun (H6)".
- Buttons:** "Suche" and "Felder zurücksetzen".

The sidebar on the right contains the following sections:

- Themen:** A list of themes with checkboxes:
  - Bohransatzpunkte
  - Reflexionsseismische Profilinien
  - Profilinien
  - Reflexionsseismische Horizontkarten
  - Tertärbasis
  - Top Unterkreide-Albitransgression
  - Neokommtransgression, Basis Hauterieve
  - Wealden-Diskordanz
  - Kimmeridgeanhydrit
  - Intra-Toarc
  - Top mittlerer Keuper
  - Top Muschelkalk
  - Top Röt, Anhydrit 3a
  - Top Perm
  - Top Basalanhydrit, Zechstein 2
  - Basis unterer Werraanhydrit
  - Top Autun
- Hintergrundkarten
- Landesgrenzen Brandenburg

- Hilfe:** A section with two mouse icons and the text: "Bewegen Sie den Mauszeiger über ein Bild, um eine Navigationsanleitung zu erhalten."

The bottom of the interface shows the scale (Maßstab 1: 1.000.000), a checkbox for "Aktuellen Kartenausschnitt automatisch in den 3D Earthviewer übernehmen", the current coordinate system (ETRS89 / UTM Zone), and the current position (57121.3298, 136267.21953).

# INTERACTION w/ MAP

Suche

Themen

bis: 2014 bis: 3500 bis: 3500 bis: Top Autun (116)

Suche Felder zurücksetzen

Ergebnisse (ersten 100 Treffer)

<input type="checkbox"/>	G.A. ID	Name	Jahr der Bohrung	Erweiterte [m]
<input checked="" type="checkbox"/>	295000099	E Am 2/86	1986	4100
<input checked="" type="checkbox"/>	405300493	E BaGu 1/81	1981	2420
<input type="checkbox"/>	375200126	E Bbc 2h/80	1980	2785
<input checked="" type="checkbox"/>	375200148	E Bbc 3/87	1987	2430
<input checked="" type="checkbox"/>	365000734	E BbkFu 1/1990	1990	2945
<input type="checkbox"/>	385000069	E Bct 1/83	1983	2870
<input type="checkbox"/>	395400330	E Bres 1/89	1989	1846
<input type="checkbox"/>	395400421	E Bres 2a/91	1991	1870
<input type="checkbox"/>	395400420	E Bres 2/91	1991	1822

Auf Auswahl zentrieren Download Suchergebnisse als CSV

Maßstab 1: 1.000.000  Aktuellen Kartenausschnitt automatisch in den 3D Earthviewer übernehmen Aktuelles Bezugssystem: ETRS89 / UTM Zone Zeigerposition:

Bewegen Sie den Mauszeiger über ein Bild, um eine Navigationsanleitung zu erhalten.

# RESTYLE LAYER

# RESTYLE DETAIL

# RESTYLE RESULT

# LANDINGPAGE 3D

# ROTATE VIEW

# QUERY MAP

# ACTIVATE LAYER

**Home** **2D Mapviewer** **3D Earthviewer**

Ortssuche...

**Themen**

- Bohrungen
- Störungen
  - Störungslinien
  - Störungsflächen
- Horizonte
  - Tertiärbasis
  - Top Unterkreide-Albtransgression
  - Neokommtransgression, Basis Hauterieve
  - Wealden-Diskordanz
  - Kimmeridgeanhydrit
  - Intra-Toarc
  - Intra-Toarc (Bohrungen)
  - Top mittlerer Keuper
  - Top Muschelkalk
  - Top Röt, Anhydrit 3a
  - Top Perm
  - Top Basalanhydrit, Zechstein 2
  - Basis unterer Werraanhydrit
  - Top Autun

Übersichtskarte (Sichthöhe: 63 km)

Hilfe

Bewegen Sie den Mauszeiger über ein Bild, um eine Navigationsanleitung zu erhalten.

# RESTYLE LAYER

www.geo.brandenburg.de/Brandenburg\_3D/portal/index.html#

# VIRTUAL BOREHOLE

Geological Feature	Approximate Depth (m u. NN)
Tertiärbasis (T1)	-600
Wealden-Diskordanz (T4)	-1200
Kimmeridgeanhydrit (I-1, I-2)	-1800
Intra-Toarc (I.1)	-2400
Top mittlerer Keuper (K2)	-3000
Top Muschelkalk (M1)	-3600
Top Röt, Anhydrit 3a (S1)	-4200
Top Perm (X1)	-4800
Top Basalanhydrit, Zechstein 2 (Z1)	-5400
Top Autun (I16)	-6000

The interface includes a navigation menu on the right with categories like "Themen", "Bohrungen", "Störungen", and "Horizonte". The "Horizonte" section is expanded, showing various geological horizons with checkboxes. At the bottom right, there is a "Hilfe" section with three mouse icons and the text: "Bewegen Sie den Mauszeiger über ein Bild, um eine Navigationsanleitung zu erhalten."

# VIRTUAL PROFILE

# NO BBOX

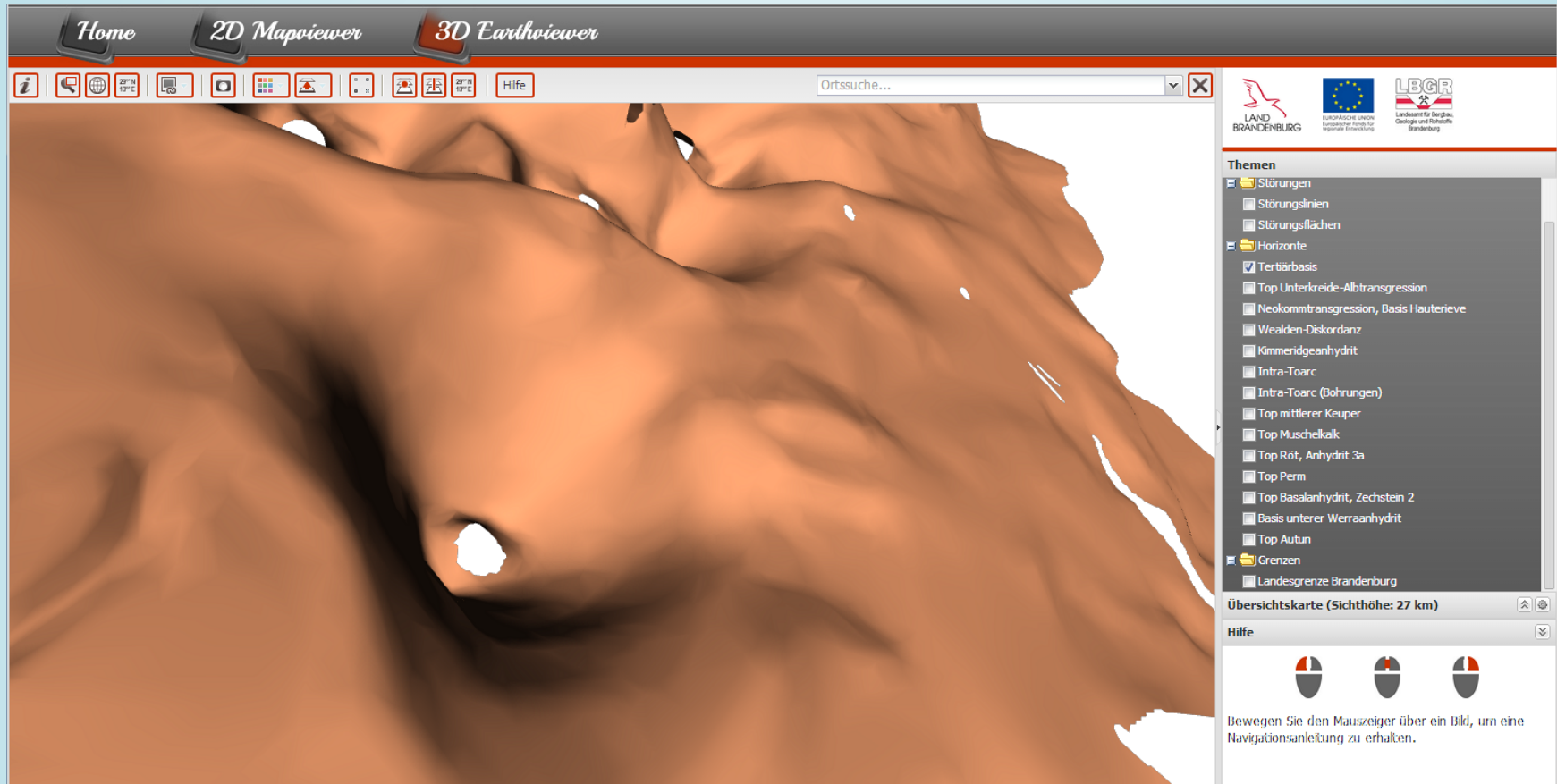

# BBOX

- Navigation Bar:** Located at the top, it contains three tabs: "Home", "2D Mapviewer", and "3D Earthviewer". Below the tabs is a toolbar with various icons for navigation and viewing, and a search field labeled "Ortssuche...".
- 3D Earthviewer:** The central area shows a 3D geological model of a terrain, rendered in a brownish-orange color. A small white circular feature is visible on the surface.
- Themen (Themes):** A sidebar on the right lists various geological themes. The "Horizonte" (Horizons) section is expanded, showing a list of geological features with checkboxes. The "Störungen" (Faults) section is also visible. The "Grenzen" (Boundaries) section includes "Landesgrenze Brandenburg".
- Übersichtskarte (Sichthöhe: 27 km):** A small overview map is located below the themes list.
- Hilfe (Help):** A section at the bottom right contains three mouse icons and the text: "Bewegen Sie den Mauszeiger über ein Bild, um eine Navigationsanleitung zu erhalten."

# LOD ▼

Home 2D Mapviewer 3D Earthviewer

Ortssuche...

LAND BRANDENBURG  
EUROPEISCHER VEREIN  
Europäischer Fonds für  
regionale Entwicklung  
LBGR  
Landesamt für Bergbau,  
Geologie und Rohstoffe  
Brandenburg

**Themen**

- Störungen
  - Störungslinien
  - Störungsflächen
- Horizonte
  - Tertärbasis
  - Top Unterkreide-Abtransgression
  - Neokomtransgression, Basis Hauterive
  - Wealden-Diskordanz
  - Kimmeridgeanhydrit
  - Intra-Toarc
  - Intra-Toarc (Bohrungen)
  - Top mittlerer Keuper
  - Top Muschelkalk
  - Top Röt, Anhydrit 3a
  - Top Perm
  - Top Basalanhydrit, Zechstein 2
  - Basis unterer Werraanhydrit
  - Top Autun
- Grenzen
  - Landesgrenze Brandenburg

Übersichtskarte (Sichthöhe: 27 km)

Hilfe

Bewegen Sie den Mauszeiger über ein Bild, um eine Navigationsanleitung zu erhalten.

# LOD ▲

Home 2D Mapviewer 3D Earthviewer

Ortssuche...

LAND BRANDENBURG Europäische Union LBGR

**Themen**

- Störungen
  - Störungslinien
  - Störungsflächen
- Horizonte
  - Tertärbasis
  - Top Unterkreide-Abtrassgression
  - Neokommtransgression, Basis Hauterive
  - Wealden-Diskordanz
  - Kimmeridgeanhydrit
  - Intra-Toarc
  - Intra-Toarc (Bohrungen)
  - Top mittlerer Keuper
  - Top Muschelkalk
  - Top Röt, Anhydrit 3a
  - Top Perm
  - Top Basalanhydrit, Zechstein 2
  - Basis unterer Werraanhydrit
  - Top Autun
- Grenzen
  - Landesgrenze Brandenburg

Übersichtskarte (Sichthöhe: 27 km)

Hilfe

Bewegen Sie den Mauszeiger über ein Bild, um eine Navigationsanleitung zu erhalten.

# SAVE VIEW

Die aktuelle Ansicht des Viewers wird durch das folgende Dokument angegeben. Möchten Sie die Ansicht speichern oder weitergeben, klicken Sie in das Textfeld und kopieren Sie das Dokument in die Zwischenablage (Tastenkombination Strg + C oder Rechtsklick - Kopieren). Vorhandene Ansichten können in Anschluss über **Ansicht laden** übernommen werden.

```
{
  "layers": [
    {
      "id": "t1_surf",
      "transparency": "0",
      "color": "#FA673"
    },
    {
      "id": "t3_surf",
      "transparency": "0",
      "color": "#000000"
    }
  ]
}
```

On the right side of the interface, there is a 'Themen' (Themes) panel with a list of layers and their visibility status:

- Bohrungen
- Störungen
- Horizonte
  - Tertiärbasis
  - Top Unterkreide-Albtransgression
  - Neokomtransgression, Basis Hauterive
  - Wealden-Diskordanz
  - Kimmeridgeanhydrit
  - Intra-Toarc
  - Intra-Toarc (Bohrungen)
  - Top mittlerer Keuper
  - Top Muschelkalk
  - Top Röt, Anhydrit 3a
  - Top Perm
  - Top Basalanhydrit, Zechstein 2
  - Basis unterer Werraanhydrit
  - Top Autun

Below the themes panel is an 'Übersichtskarte (Sichthöhe: 31 km)' (Overview map) and a 'Hilfe' (Help) section with three mouse icons and the text: 'Bewegen Sie den Mauszeiger über ein Bild, um eine Navigationsanleitung zu erhalten.'

# 2D / 3D INTERACTION

Home 2D Mapviewer 3D Earthviewer

Ortsuche...

LAND BRANDENBURG  
EUROPEISCHES VEREINIGTES REICH  
LBGR  
Landesamt für Bergbau, Geologie und Rohstoffe Brandenburg

**Themen**

- Bohransatzpunkte
- Bohransatzpunkte
- Reflexionsseismische Profilnien
- Profilnien
- Reflexionsseismische Horizontkarten
- Tertärbasis**
  - Horizontverbreitung
  - Störungszone
  - Salzstock
  - geologische Störung
    - sicher
    - unsicher
  - Isolinien (in m)
- Top Unterkreide-Abtransgression
- Neokomtransgression, Basis Hauterlieve
- Wealden-Diskordanz
- Kimmeridgeanhydrit

**Hilfe**

Bewegen Sie den Mauszeiger über ein Bild, um eine Navigationsanleitung zu erhalten.

Maßstab 1: 100.000  Aktuellen Kartenausschnitt automatisch in den 3D Earthviewer übernehmen Aktuelles Bezugssystem: ETRS89 / UTM Zone Zeigerposition:

# 2D / 3D INTERACTION

- Bohrungen
- Störungen
- Horizonte
  - Tertiärbasis
  - Top Unterkreide-Abtransgression
  - Neokommtransgression, Basis Hauterieve
  - Wealden-Diskordanz
  - Kimmeridgeanhydrit
  - Intra-Toarc
  - Intra-Toarc (Bohrungen)
  - Top mittlerer Keuper
  - Top Muschelkalk
  - Top Röt, Anhydrit 3a
  - Top Perm
  - Top Basalanhydrit, Zechstein 2
  - Basis unterer Werraanhydrit
  - Top Autun

Below the themes panel, there is a "Übersichtskarte (Sichthöhe: 40 km)" section and a "Hilfe" section with three mouse icons and the text: "Bewegen Sie den Mauszeiger über ein Bild, um eine Navigationsanleitung zu erhalten."

# CLOSING NOTE

IT IS  
ABSOLUTELY  
DOABLE!

SEE E.G. [BERLIN 3D](#)

THANK YOU  
QUESTIONS /  
REMARKS?

Imprint

# IMPRINT

- Author: Marc Jansen, terrestris GmbH & Co. KG, [jansen@terrestris.de](mailto:jansen@terrestris.de)
- License: [CC BY-SA 4.0](#)
- This talk is a derived work of the talk "Brandenburg 3D — Geologische 3D-Untergrundmodelle im Browser" by Daniel Koch, held at the FOSSGIS 2014.
- [Slideshow \(HTML5\)](#)
- [Slides \(PDF\)](#)